CONNECT

EXPORUM

exporum

SHOWS

GOOD TO GREAT
CONNECT
엑스포럼은 최고의 기획력을 바탕으로
글로벌 파트너, 고객분들의 성공을 위해
MICE 산업에 최적화된 비즈니스 솔루션을 제공합니다

ABOUT US

엑스포럼은 대한민국 전시·컨벤션 산업을 선도하는 MICE 전문 기업으로,
2003년 4월 설립되어 대한민국 서울에 본사를 두고 있습니다.

2010년부터 중국 상해, 베트남 호치민, 미국 시애틀에 지사를 설립,
Global Event Organizer로 거듭나고 있으며, 국내외에서 연간 30여 회 이상의
전시회, 컨벤션, 이벤트를 성공적으로 주최하고 있습니다.

주요 연혁

2003.4	(주)엑스포럼 창립
2010.7	Exporum VIETNAM 설립
2014.9	UN 산하 국제커피기구(ICO)와 MOU 체결
2015.8	Exporum CHINA 설립 艾希博论（上海）展览有限公司
2017.10	Reed-Exporum Joint Venture 설립
2019.8	Exporum U.S.A 설립

수상경력

제50회 무역의 날 산업포장
제52회 무역의 날 국무총리 표창
대한민국 전시산업대상 지식경제부 장관상 수상
교육과학기술부 장관 표창
기술혁신형 중소벤처기업 선정
일자리 창출 우수기업 선정
혁신기업 국가대표 1000 선정

주소

Korea	서울특별시 송파구 백제고분로 9길 5 (스토리 2003) (05561)
Vietnam	9F, Vietnam business Center Bldg, 57 Ho Tung Mau St, Ben Nghe Ward, Q1, HCMC
China	9F, 901 N0.309, Yuyuan Road, Jing'an District, Shanghai
U.S.A	Bellevue Tower 108th Ave NE, Bellevue, WA, 98004

Member of ufi Member IAEE SISO AFECA

World Barista Championship 2017

ICO : Int'l Coffee Organization Annual Meeting

ORGANIZATION

EXPORUM KOREA

Portpolio

BUSINESS
Portfolio

Food & Beverage

서울카페쇼
Seoul International Cafe Show

월드 커피 리더스 포럼
World Coffee Leaders Forum

서울 커피 페스티벌
Seoul Coffee Festival

서울 바 앤 스피릿 쇼
Seoul Int'l Bar & Spirit Show

서울 살롱 뒤 쇼콜라
Salon du Chocolat Seoul

Technology & IT

스마트테크 코리아
Smart Tech Korea

인공지능 & 빅데이터쇼
AI & Big Data Korea

디지털 유통대전
Retail Tech Korea

로보테크쇼
Robot Tech Korea

시큐테크쇼
Secu-Tech Korea

테크콘
TechCon

메타버스 코리아
Metaverse Korea

원자력 및 에너지 부품소재전
CoMPEX Korea

Culture & Lifestyle

서울 팝콘
Seoul Pop Culture Convention

서울 국제 주얼리 & 액세사리 쇼
THE MOST Valuables

코리아 뷰티·코스메틱 쇼
Beautycon Korea

국제 향기 페스티벌
Int'l Fragrance Festival

Education & Entertainment

대한민국 교육박람회
Education Korea

에듀콘
EDUCON

에듀테크 코리아 페어
Edtech korea Fair

월드 커피 배틀
World Coffee Battle

CafeShow 2023 | **서울카페쇼**
Seoul Int'l Cafe Show

명 칭	제22회 서울카페쇼 The 22nd Seoul Int'l Cafe Show (Cafe Show Seoul 2023)
기 간	2023년 11월 8일(수) ~ 11일(토)
장 소	서울, 코엑스(COEX) 전관
규 모	650개사, 2000부스, 120,000명 / 40,000㎡
개최주기	매년(Since 2002)
품 목	커피, 차, 음료, 아이스크림/젤라또, 베이커리, 초콜릿, 원부재료, 포장재/용기 인테리어, 매장설비, 프랜차이즈, 기타
부대행사	월드 라떼아트 배틀(World Latte Art Battle) 체리스 초이스 (Cherry's Choice) 카페쇼 엑셀런스 어워드 (Cafe Show Excellence Award) 코리아 커피리그 (Korea Coffee League)
동시행사	월드 커피 리더스 포럼 (World Coffee Leaders Forum) 서울 커피 페스티벌 (Seoul coffee Festival)

WORLD COFFEE LEADERS FORUM

월드 커피 리더스 포럼
World Coffee Leaders Forum

명 칭	제12회 월드 커피 리더스 포럼 The 12th World Coffee Leaders Forum (WCLF 2023)
기 간	2023년 11월 8일(수) ~ 11일(토)
장 소	서울, 코엑스(COEX)
개최주기	매년(Since 2012)
프로그램	공식프로그램 : 개회식, 웰컴리셉션 학술프로그램 : 글로벌 세션, 프로페셔널 세션 체험프로그램 : 오리진 어드벤처 세션, 센서리 세션, 커피 테이스팅 스테이션

서울커피페스티벌
Seoul Coffee Festival

명 칭	제8회 서울 커피 페스티벌 The 8th Seoul Coffee Festival (Seoul Coffee Festival 2023)
기 간	2023년 11월 8일(수) ~ 11일(토)
장 소	코엑스 및 서울 주요 카페거리
개최주기	매년 (Since 2016)
프로그램	서울 커피 투어 버스 (Seoul Coffee Tour Bus) 커피 아트 갤러리 (Coffee Art Gallery) 커피 사이언스 랩 (Coffee Science Lab) 커피 트레이닝 스테이션 (Coffee Training Station) 커피 토크 (Coffee Talk) 커피 컬처 퍼레이드 (Coffee Culture Parade) 커피 라이브러리 (Coffee Library)

서울 바 앤 스피릿쇼
Seoul Int'l Bar & Spirit Show

명 칭	제 3회 서울바앤 스피릿쇼 Seoul Int'l Bar & Spirit Show 2023
기 간	2023년 7월 28일(금) ~ 30일(일)
장 소	서울, 코엑스(COEX)
규 모	200개사 400부스 / 참관객 30,000명
개최주기	매년(Since 2021)
품 목	위스키, 스피릿, 리큐르, 믹서, 무알콜, 와인, 맥주, 전통주 장비설비, 바 용품, 서비스, 컨설팅
부대행사	더 인피니티바 (The Infinite Bar) 마스터 클래스 (Master Class) 월드 칵테일 배틀 (World Cocktail Battle) 프리미엄 라운지

서울 살롱 뒤 쇼콜라
Salon du Chocolat Seoul

명 칭	제 8회 서울 살롱 뒤 쇼콜라 The 8th Salon du Chocolat Seoul (Salon du Chocolat Seoul 2023)
장 소	서울, 코엑스(COEX)
규 모	200개사 350부스, 39,000명 / 6,561㎡
개최주기	매년(Since 2013)
품 목	카카오, 초콜릿, 원부재료, 기계 및 장비, 포장재, 음료, 프랜차이즈 교육기관 등 초콜릿 관련 제품 및 기술 전반
부대행사	카카오쇼(Cacao Show) 초콜릿 패션쇼 초코데모(Choco Demo) 명장 레시피 시연 초코 세미나(Choco Seminar) 전문가 세미나 강연 초코랜드(Chocoland) 초콜릿 만들기 체험 초코아트(Choco Art) 초콜릿 작품 전시

STK SMART TECH KOREA 2023

Smart Tech Show | AI & Big Data Show | Retail Tech Show | Robot Tech Show | Secu Tech Show | Metaverse Show

명　　칭	제12회 스마트테크 코리아 The 12th Smart Tech Korea
기　　간	2023년 6월 28일(수) ~ 30일(금)
장　　소	서울, 코엑스(COEX) A,B홀
규　　모	350개사 1,000부스 / 참관객 50,000명
개최주기	매년(Since 2011)
품　　목	IoT, 5G·6G, 스마트제조, 인공지능, 빅데이터, 클라우드, SW/HW, 로봇 디지털 유통/물류, 보안, 메타버스, 블록체인, Web 3.0
부대행사	제6회 국제 스마트기술 컨퍼런스(TechCon 2023) 스마트 데일리 라이프 특별관(Smart Daily Life Pavillion) e커머스 피칭 페스타 대한민국 인공지능산업대상(AI Award) 더 하이라이트 (The Highlight) 온/오프라인 비즈니스 상담회
동시행사	Smart Tech Show 2023 AI & Big Data Show 2023 Retail Tech Show 2023 Robot Tech Show 2023 Sech-Tech Show 2023 Metaverse Show 2023

AI & Big Data Show

명 칭	2023 인공지능 & 빅데이터 쇼 AI & Big Data Show 2023
기 간	2023년 6월 28일(수) ~ 30일(금)
품 목	인공지능 & 데이터 융합 빅데이터 솔루션 인공지능 시스템
부대행사	대한민국 인공지능산업대상(AI Award) 제6회 국제 스마트기술 컨퍼런스(TechCon 2023) 스마트 데일리 라이프 특별관(Smart Daily Life Pavillion) 더 하이라이트 (The Highlight) 온/오프라인 비즈니스 상담회

Retail Tech Show

명 칭	2023 디지털 유통대전 Retail Tech Show 2023
기 간	2023년 6월 28일(수) ~ 30일(금)
품 목	디지털 유통 & 이커머스 스마트 물류·SCM 스마트스토어
부대행사	제11회 유통혁신주간 e커머스 피칭페스타 스타트업 유레카 소상공인 스마트 상점 특별관 Smart SCM 솔루션·플랫폼 온/오프라인 비즈니스 상담회

Robot Tech Show

명 칭	2023 로보테크 쇼 Robot Tech Show 2023
기 간	2023년 6월 28일(수) ~ 30일(금)
품 목	서비스 로봇 산업용 / 제조용 로봇 로봇 서비스 로봇 기반 기술 로봇 부품 / SW
부대행사	스마트테크 어워드(Smart Tech Award) 제6회 국제 스마트기술 컨퍼런스(TechCon 2023) 스마트 데일리 라이프 특별관(Smart Daily Life Pavilion) 온/오프라인 비즈니스 상담회

Secu-Tech Show

명　　칭　2023 시큐테크 쇼
Secu-Tech Show 2023

기　　간　2023년 6월 28일(수) ~ 30일(금)

품　　목　사이버보안 솔루션
정보보호 솔루션
융합보안 솔루션
물리보안 솔루션

부대행사　스마트테크 어워드(Smart Tech Award)
제6회 국제 스마트기술 컨퍼런스(TechCon 2023)
스마트 데일리 라이프 특별관(Smart Daily Life Pavilion)
온/오프라인 비즈니스 상담회

국제 스마트 기술 컨퍼런스
Intl' Smart Technology Conference

명 칭	제6회 국제 스마트기술 컨퍼런스(테크콘 2023) The 6th International Smart Technology Conference(TechCon 2023)
기 간	2023년 6월 28일(수) ~ 30일(금)
장 소	서울, 코엑스(COEX)
개최주기	매년(Since 2018)
프로그램	Day 1 : Robot Security Day 2 : AI & Big Data Day 3 : WEB 3.0

METAVERSE Korea 2023

명 칭	2023 메타버스 코리아 Metaverse Korea 2023
기 간	2023년 10월 24일(화) ~ 27일(금)
장 소	서울, 코엑스(COEX)
규 모	150개사 300부스 / 참관객 43,000명
개최주기	매년(Since 2021)
품 목	하드웨어 & 테크놀로지 (PC, 모바일, 콘솔, AI, Cloud, CG, VR HMD, AR Glass, 블록체인, 홀로그램 등) 콘텐츠(게임, XR, 엔터테인먼트, 유통, 교육, 금융, 방송, 교육 등 실감형 콘텐츠) 플랫폼(이동통신사, 홈페이지, 방송사 및 OTT 플랫폼)
부대행사	Metarena(메타버스 특별 체험관) 메타버스 코리아 컨퍼런스
동시행사	KES(한국전자전) 2023

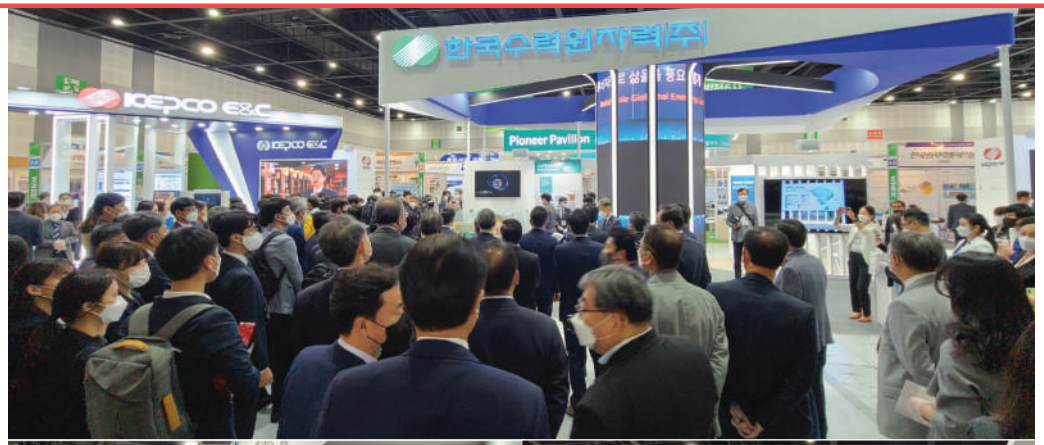

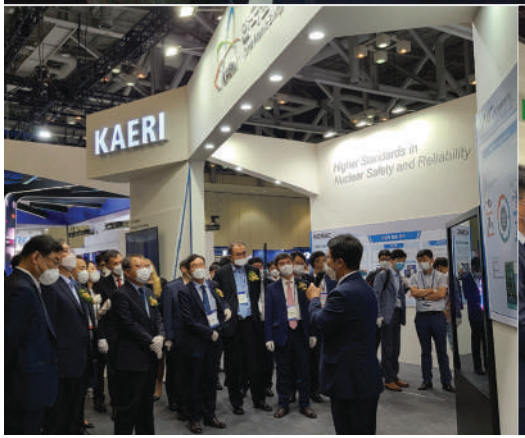

CoMPEX KOREA

원자력 및 에너지 부품소재 산업전

CoMPEX Korea

명 칭	2023 원자력 및 에너지 부품소재 산업전 CoMPEX Korea 2023 I Korea Int'l Components, Materials Parts Expo
기 간	2023년 7월 26일(수) ~ 28일(금)
장 소	서울, 코엑스(COEX)
개최주기	매년
품 목	기계금속, 첨단화학/에너지, 전지전자/배터리, 반도체, 자동차, 디스플레이
부대행사	국제 컨퍼런스 & 세미나 온/오프라인 글로벌 비즈니스 상담회 365 온라인 브랜드 전시관 운영

서울 팝콘
Seoul Pop Culture Convention

명　　칭　2023 서울 팝 컬처 컨벤션 (2023 서울 팝콘)
Seoul Pop Culture Convention 2023 (Seoul POPCON 2023)

기　　간　2023년 8월 25일(금) ~ 27일(일)
장　　소　서울, 코엑스(COEX) C, D홀
규　　모　200개사 700부스 / 참관객 50,000명
개최주기　매년

품　　목　게임, 영화, 드라마, 소설, 웹소설, 만화, 웹툰, 애니메이션, 음악, 뮤지컬, 미디어, 소셜, 방송, 라이브 채널, 캐릭터, 이모티콘, 아트, 일러스트, 크리에이터, 버츄얼, 굿즈, 피규어, 코스튬, 액세서리, 메타버스, NFT 등

부대행사　WoC - 월드 오브 캐릭터 (World of Characters)
UCB - 얼티밋 코스플레이 배틀 (Ultimate Cosplay Battle)
OGC - 오픈 게임 챌린지 (Open Game Challenge)
팝 컬쳐 콘텐츠 토크 (Fan Meet & Talk)
IP 콜라보레이션 (IP Collaboration)
비즈니스 매칭 (Business Matching)

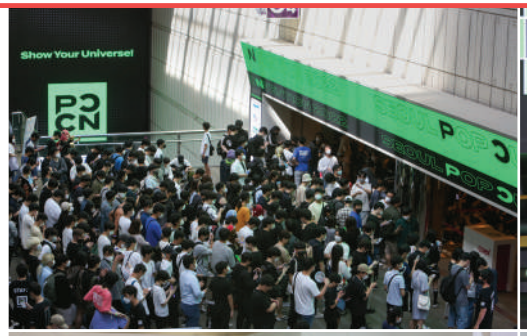

THE MOST Valuables

2023 서울 국제 주얼리 & 액세서리 쇼

THE MOST Valuables 2023

명 칭	THE MOST Valuables 2023 2023 서울 국제 주얼리 & 액세서리 쇼 Seoul Int'l Jewelry & Accessories Show 2023
기 간	2023년 10월 5일(목) ~ 7일(토)
장 소	서울, 코엑스(COEX)
규 모	150개사 300부스, 참관객 20,000명
품 목	보석 원자재 및 완제품, 파인 주얼리, 패션 주얼리, 액세서리 및 공예품, 귀금속 원자재 및 완제품, 포장재, 도구 및 장비, 주얼리 테크 등
부대행사	주얼리 테크 특별관(Jewerly Smart Week) 해외바이어 수출상담회 국내 MD 유통상담회 NAVER X THE MOST 쇼핑 라이브 THE MOST 주얼리 패션쇼 전문 세미나&컨퍼런스(Bling Con)

K-Beautycon
코리아 뷰티 · 코스메틱 쇼

코리아 뷰티·코스메틱 쇼
Beautycon Korea

명 칭	코리아 뷰티·코스메틱쇼 Beautycon Korea
기 간	매년(Since 2016)
장 소	서울
규 모	180개사 450부스, 참관객 20,000명
품 목	화장품, 메이크업, 원료, 포장, 피부/바디케어, 헤어/두피케어, 네일/풋/타투, 메디뷰티/의료서비스, 홈 헬스케어/이너뷰티, 인테리어/소품
동시행사	국제향기페스티벌(Int'l Fragrance Festival)
부대행사	해외 바이어 1:1 수출상담회 국내 MD유통 상담회 국제뷰티·에스테틱 대회 K-뷰티콘 X 네이버 쇼핑 라이브 판매전

국제 향기 페스티벌
Int'l Fragrance Festival

명 칭	국제향기페스티벌 Int'l Fragrance Festival
기 간	매년(Since 2016)
품 목	향수/캔들/디퓨저/방향제/탈취제/아로마테라피/향기마케팅/향료 등
동시행사	코리아 뷰티 코스메틱쇼(K-Beautycon)
부대행사	DIY 향수 체험존 향기 세미나 눈으로 보는 향기 특별전

대한민국 교육박람회
EDUCATION KOREA

대한민국 교육박람회
Education Korea

명　　칭	제21회 대한민국 교육박람회 The 21st Korea Educational Technology&Contents Fair (Education Korea 2023)
기　　간	2024년 1월 18일(목) - 20(토)
장　　소	서울, 코엑스(COEX)
규　　모	420개사 1,400 부스 45,000명 참관
개최주기	매년 1월(Since 2004)
품　　목	에듀테크·스마트스쿨, 교육 콘텐츠, 교육시설·환경, 직업교육·평생교육, 문화예술·체육교육, 해외교육·외국어교육, 유학 등
부대행사	특별관: 해외 국가관, 스타트업관, 혁신학교 모델관, 조기/초등교육 특별관, 직업/성인교육 특별관, 에듀테크/STEAM 교육관, 방과후교실 공동관 등
	국제회의/비즈니스: Education Korea 어워즈, Orange Label 쇼케이스, Edu-Agora 비즈매칭, 수출상담회, 교육부 학술심포지움 등
	체험/참여: SW/코딩 캠프, 안전교육 체험관, 스마트 과학실, VR AR 콘텐츠 체험관, 진로 컨설팅관 등
	세미나: 학부모 자녀교육 세미나, 레고 에듀케이션 교원 워크숍, 미래학교 교육자 세미나 2024 등
동시행사	제7회 국제 교육 컨퍼런스(EDUCON 2024)

에듀테크 코리아 페어
Edtech Korea Fair

명 칭	2023 에듀테크 코리아 페어 Edtech Korea Fair 2023
기 간	2023년 9월 21일(목) ~ 23일(토)
장 소	서울, 코엑스(COEX)
규 모	200개사 500 부스 26,000명 참관
개최주기	매년(Since 2007)
품 목	이러닝솔루션, 직업훈련/고등교육/K-12 교육용 IT기기&스마트 디바이스, 전자책, 전자출판, 가상훈련시스템 교육용로봇(R러닝), 원격대학, 평생교육
부대행사	통합개막식, 어워드, KSM-에듀테크 수출상담회 SW/코딩 교육체험, 제11회 한·교육협력국 이러닝정책협의회, 서울시 교육청 교사연수
동시행사	2023 에듀테크 코리아 포럼

월드 라떼아트 & 칵테일 배틀

World Latte Art Battle
World Cocktail Battle

명　　칭　제8회 월드라떼아트배틀
　　The 8th World LatteArt Battle

기　　간　2023년 11월 8일(수) ~ 11일(토)
장　　소　서울, 코엑스(COEX)
개최주기　매년(Since 2015)

명　　칭　제7회 월드칵테일배틀
　　The 7th World Cocktail Battle

기　　간　2023년 7월 29일(토)~30일(일)
장　　소　서울, 코엑스(COEX)
개최주기　매년(Since 2016)

EXPORUM CHINA

Exhibition List

회사명

艾希博论展览有限公司

EXPORUM China

설립일

2015년 08월 17일

주요전시

K-Style Fair Beijing : 韩国时尚消费品展览会 北京

K-Style Fair Shanghai : 韩国时尚消费品展览会 上海

Cafe Show Beijing : 中国国际咖啡展览会 北京

Cafe Show Shanghai : 中国国际咖啡展览会 上海

China VR/AR & Visual Entertainment Show : VR/AR 影视娱乐展

주소

9F, 901 N0.309, Yuyuan Road, Jing'an District, Shanghai, China

Tel 02-8911-5515#119

BEIJING CafeShow

카페쇼 차이나
China Int'l Cafe Show

명 칭	제9회 차이나 카페쇼 The 9th China Int'l Cafe Show Beijing (Cafe Show 2023)
장 소	중국 북경 CIEC
규 모	참가사 380개사, 참관객 76,000명
개최주기	매년(Since 2013)
품 목	커피, 차, 베이커리, 원부재료, 디저트, 젤라또, 음료/주류, 장비/설비, 인테리어, 프랜차이즈
부대행사	Coffee Talk Greater China Coffee Elite Forum (GCEF) World Siphonist Championship Cherry's Choice

SHANGHAI CafeShow

카페쇼 상하이
Cafe Show Shanghai

명 칭	제4회 카페쇼 상하이 Cafe Show Shanghai 2023
장 소	중국 상해 SNIEC
규 모	참가사 120개사, 참관객 20,000명
개최주기	격년(Since 2016)
품 목	커피, 차, 베이커리, 원부재료, 디저트, 젤라또, 음료/주류, 장비/설비, 인테리어, 프랜차이즈
부대행사	The Italian Coffee Garland Art Competition Greater China Coffee Elite Forum (GCEF) Coffee Talk Asia Coffee Avengers

K-STYLE FAIR
韩国时尚消费品展览会 北京
韩国时尚消费品展览会 上海

한류 우수상품 & 서비스 대전
K-Style Fair

명　　칭　한류 우수상품 & 서비스대전 2023
K-Style Fair 2023
韩国时尚消费品展览会

장　　소　중국 북경/상하이
규　　모　참가사 150개사 300부스, 참관객 20,000명
개최주기　격년

품　　목　K-Food (가공식품, 유제품, 제과류 등)
K-Beauty (스킨/바디케어등 미용관련 제품)
K-Baby (영/유아식품, 안전/출산용품 등)
K-Lifestyle (가구, 가전제품, 주방용품 등)
K-Fashion (패션의류, 쥬얼리, 액세사리 등)

부대행사　바이어초청 수출상담회
한국전통문화체험 이벤트
K-Beauty Demo관
쿠킹클래스

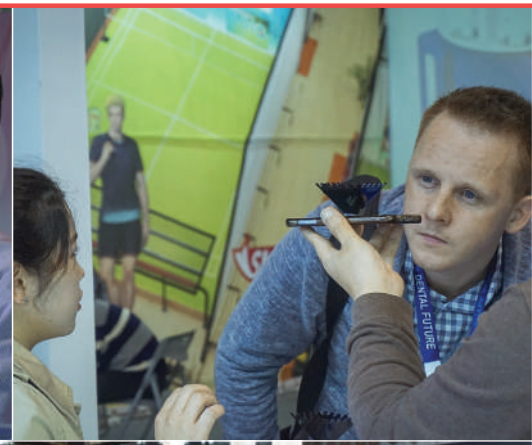

VR/AR 影视娱乐展

VR/AR China

명 칭	제 4회 중국 VR/AR 비쥬얼 엔터테인먼트 쇼 The 4th CHINA VR/AR & Visual Entertainment Show (VRAR China 2023) 2023 VR/AR 新技术设备体验展
장 소	중국 상해 SNIEC
규 모	200개사, 350부스, 20,000명
개최주기	매년
품 목	VR/AR 하드웨어 및 웨어러블 디바이스, VR/AR 소프트웨어, 유관 기업 및 프로덕션, 비쥬얼 엔터테인먼트 솔루션, VR/AR 게임 및 어트랙션, VR/AR플레이존
부대행사	VR 게임 배틀 리그 / XD 오픈 영화관 / 비 더 퍼스트 플레이어/친구를 찾아라
동시행사	Viscon (Conference & Seminar) Visting (Business Matching) Vistage (B2C Event) Visession (Investor Relations Session)

EXPORUM
VIETNAM

Exhibition List

회사명
EXPORUM VIETNAM

설립일
2010년 07월 20일

주소
9F, Vietnam business Center Bidg, 57 Ho Tung Mau St, Ben Nghe Ward, Q 1, HCMC

주요전시
카페쇼 베트남(CafeShow Vietnam)
LED&OLED조명전시회(LEDTEC ASIA)
베트남 게임콘텐츠전(VIETCON)
스마트 시티 아시아(Smart City Asia)
베트남 뷰티 & 코스메틱 쇼(Vietnam International Beatycon)

VIETNAM CafeShow

카페쇼 베트남
Vietnam Int'l Cafe Show

명 칭	제8회 카페쇼 베트남 Vietnam Int'l Cafe Show 2023 (Cafe Show Vietnam 2023)
기 간	2023년 4월 13일(목) - 15(토)
장 소	SECC, Ho Chi Minh City, Vietnam
규 모	200개사 400부스 참관객 30,000명
개최주기	매년(Since 2016)
품 목	커피, 차, 음료, 베이커리, 원두 및 생두, 디저트, 초콜릿, 아이스크림, 젤라또, 기기 및 설비 원부재료, 프랜차이즈, 바리스타 교육기관 등
부대행사	커피 트레이닝 스테이션 (Coffee Training Station) 스위트 클래스 (Sweet Class) 어 컵 오브 더 월드 (A Cup of the World) 체리스 초이스 (Cherry's Choice)
동시행사	베트남 바리스타 챔피언십 (Vietnam National Barista Championship) 베트남 라떼아트 챔피언십 (Vietnam Latte Art Championship) 베트남 칵테일 배틀 (Vietnam Cocktail Battle)

SMART CITY
ASIA

스마트 테크 & 시티 아시아
Smart Tech & City ASIA

명 칭	스마트 테크 & 시티 아시아 Smart Tech & City Asia
기 간	2023년 4월 13일(목) ~ 15일(토)
장 소	Saigon Exhibition & Convention Center, (SECC) HCMC
규 모	200개사 400부스 참관객 20,000명
개최주기	매년
품 목	스마트 모빌리티, 스마트헬스케어, 스마트교통, 스마트 솔루션 스마트 홈 & 시티, 스마트 빌딩 & 팩토리 등
부대행사	컨퍼런스 , 워크샵, 비즈니스 매칭 프로그램

LEDTEC ASIA
Vietnam Int 'l LED/OLED & Lighting Show

베트남 국제 LED/OLED & 디지털 사이니지전

LEDTEC ASIA

명 칭	제12회 베트남 국제 LED/OLED & 디지털 사이니지전 Vietnam Int'l LED/OLED & Digital Signage Show 2023 (LEDTEC ASIA 2023)
기 간	2023년 4월 13일(목) ~ 15일(토)
장 소	SECC - Saigon Exhibition & Convention Hall, Ho Chi Minh City, Vietnam
규 모	200개사 400부스 참관객 20,000명
개최주기	매년(Since 2011)
품 목	LED/OLED 조명 및 응용기술제품, 디스플레이, 디지털 사이니지, 부품, 생산/시험 기기
부대행사	비즈니스 매칭프로그램(B2B Business Matching Program) 전문가 컨퍼런스(LEDCON) 스마트시티 특별관

베트남 게임콘
GameCon Vietnam

명 칭	베트남 게임콘 2023 GameCon Vietnam 2023
기 간	2023년 하반기
장 소	SECC, Ho Chi Minh City, Vietnam
규 모	100개사, 20,000명 (예상)
개최주기	매년
품 목	온라인/모바일 게임, 콘솔게임, VR/AR, 보드게임, 아케이드 게임, 게이밍 하드웨어/소프트웨어, 코믹, 애니메이션, 캐릭터, 카툰, 토이/완구, 코스튬플레이, 콘텐츠

EXPORUM GLOBAL

Exhibition List

회사명	주요전시
France	카페쇼 파리 (Paris Int'l Cafe Show) 코리아 엑스포 (K-Expo 2023)

CafeShow 2023

카페쇼 파리
Paris Int'l Cafe Show

명 칭	제1회 카페쇼 파리 The 1st Paris Int'l Cafe Show (Cafe Show Paris 2023)
기 간	2023년 5월 13일(토) ~ 15일(월)
장 소	Paris Expo Porte de Versailles
규 모	200개사, 20,000명(11,000m²)
개최주기	매년 (Since 2023)
품 목	커피, 차, 음료, 아이스크림/젤라또, 베이커리, 초콜릿, 원부재료, 포장재/용기, 인테리어, 매장설비, 프랜차이즈, 기타
부대행사	World Coffee Battle in Paris Coffee Conference Coffee Alley Cafe Talk

Korea Expo 2023

2023 코리아 엑스포
K-Expo 2023

명 칭	2023 코리아 엑스포 K-Expo 2023
기 간	2023년 5월 13일(토) ~ 15일(월)
장 소	Paris Expo Porte de Versailles
규 모	200개사, 20,000명(11,000m²)
품 목	K-Beauty & Fashion, K-Food & Beverage K-Content & Culture, K-Lifestyle, K-Tech
부대행사	한-프랑스 비즈니스 포럼 1:1 비즈니스매칭 상담회 K-스타트업 IR 피칭 페스티벌 스마트 데일리 라이프 특별관 K-뷰티 & 패션 스타일링 클래스 K-Food 라이브쇼 & 시식회 K-컨텐츠(영화, 드라마, 웹툰) 체험존

HISTORY OF eXPORUM

회사 주요 연혁

20 Years of EXPORUM

2023년

01월 제20회 대한민국교육박람회(EDUCATION KOREA 2023) 주최

2022년

04월 제19회 대한민국 교육박람회 (EDUCATION KOREA 2022) 주최
05월 2022 스마트시티 아시아(SMART CITY ASIA 2022) 주최 (호치민, SECC)
06월 제11회 스마트테크 코리아(SMART TECH KOREA 2022) 주최
06월 2022 서울국제식품산업대전(SEOUL FOOD 2022) 개최
07월 제7회 베트남 카페쇼 (Vietnam Int'l Cafe Show 2022) 주최 (호치민, SECC)
08월 2022 서울 팝콘(2022 Seoul POPCON) 주최
09월 2022 서울 국제 주얼리 & 액세서리 쇼(THE MOST Valuables 2022) 주최
09월 제6회 국제이벤트 월드칵테일배틀(Int'l Event, World Cocktail Battle) 주최
09월 2022 에듀테크 코리아 페어(Edtech Korea Fair 2022) 주최
09월 제 2회 서울 바 앤 스피릿쇼 (Seoul Bar & Spirit Show 2022) 주최
09월 2022 대한민국 소싱위크(Korea Sourcing Week 2022) 개최
10월 2022 메타버스 코리아 (Metaverse Korea 2022) 주최
11월 제7회 K-Beauticon 2022 주최
11월 2022 국제 향기 페스티벌 (IF FESTA 2022) 주최
11월 2022 대전 국제 캐릭터 & 콘텐츠 페어 (Daejeon POPCON 2022) 주최
11월 2022 인공지능 국제산업전 (World AI Fair 2022) 개최
11월 2022 에듀테크 엑스포 (Edtech Expo 2022) 주최
11월 제21회 서울카페쇼(Seoul Int'l Cafe Show 2022) 주최
11월 제7회 국제이벤트 월드라떼아트배틀(Int'l Event, World LatteArt Battle) 주최
11월 국제이벤트 월드라떼아트배틀 인비테이셔널(Int'l Event, WLAB Invitational) 주최

2021년

03월 K-Biz Day in Hanoi 개최
05월 제 18회 대한민국교육박람회(EDUCATION KOREA 2021) 주최
05월 EDUCON 2021(국제교육컨퍼런스) 개최
06월 중국 상해 CTIS 전시회 온·오프라인(O2O) 전략수출컨소시엄 개최
06월 제 10회 스마트테크 코리아(SMART TECH KOREA 2021) 주최
07월 2021 서울국제식품산업대전(SEOUL FOOD 2021) 개최
08월 2021 글로벌 비즈니스 소싱페어(GLOBAL BUSINESS SOURCING FAIR 2021)개최
09월 2021 에듀테크 코리아페어(Edtech Korea Fair 2021) 공동개최
09월 2021 농식품과학기술대전(AGRITECHEXPO 2021) 개최
09월 KOCCA 만화,애니메이션 해외행사(유럽,미국) 개최
10월 제1회 메타버스 코리아(Metaverse Korea 2021) 개최
11월 2021 서울 바 앤 스피릿쇼(Seoul Int'l Bar & Spirit Show)주최
11월 2021 대한민국친환경대전,탄소중립 그린페스티벌(ECO-EXPO KOREA 2021) 개최
11월 제20회 서울카페쇼 (Seoul Int'l Cafe Show 2021) 주최
11월 제10회 월드커피리더스포럼(World Coffee Leaders Forum 2021) 주최
11월 제6회 서울 커피페스티벌(The 5th Seoul Coffee Festival) 개최
11월 제6회 국제이벤트 월드커피배틀(Int'l Event, World Coffee Battle) 주최
12월 K-Beuatycon 2021 주최
12월 중소기업중앙회 온라인 통합마케팅 개최
12월 대한민국 온라인 수출산업대전(Digital Trade Show 2021) 개최
12월 혁신기업 국가대표 1000 선정

2020년

01월 제 17회 대한민국 교육박람회(EDUCATION KOREA 2020) 주최
01월 제 6회 서울 살롱 뒤 쇼콜라(Salon du Chocola Seoul 2020) 개최
07월 2020 세계 원자력 및 방사선 엑스포(World Nuclear and Radiation Expo 2020) 주최
09월 코드게이트2020 온라인 국제해킹방어대회(CODEGATE2020) 주관
09월 제15회 에듀테크 코리아 페어(Edtech Korea Fair 2020) 공동주최
09월 2020 서울국제식품산업대전 온라인 박람회 개최
10월 2020 GTI 국제무역투자박람회 대행 (주최 : 강원도, GTI 사무국)
11월 제9회 월드커피리더스포럼(World Coffee Leaders Forum 2020) 주최
11월 제19회 서울카페쇼(Seoul Int'l Cafe Show 2020) 주최
11월 제5회 서울 커피페스티벌(The 5th Seoul Coffee Festival) 개최
11월 제16회 국제특허정보박람회(Virtual PATINEX 2020) 대행

2019년

01월 제16회 대한민국 교육박람회 (EDUTEC KOREA 2019) 주최
01월 제5회 살롱뒤쇼콜라 서울 (Salon du Chocola Seoul 2019) 개최
04월 2019 매경 창업 & 프랜차이즈 쇼(STAR-FRAN SHOW 2019, KINTEX) 주최
04월 Vietnam Int'l Broadcast & AV Show (VIBA 2019) 주최 (Hochiminh City)
05월 Vietnam Int'l LED/OLED & Digital Signage 2019 (LEDTEC ASIA 2019) 주최
05월 베트남 국가대표 바리스타 선발전(Vietnam National Barista Campionship) 주최
05월 제4회 베트남 카페쇼 (Vietnam Int'l Cafe Show 2019) 주최
05월 2019 매경 창업 & 프랜차이즈 쇼(STAR-FRAN SHOW 2019, 서울) 주최
06월 2019 세계 원자력 및 방사선 엑스포(World Nuclear and Radiation Expo 2019) 주최
06월 제 9회 스마트테크 코리아(Smart Tech Korea 2019) 주최
06월 제2회 무인유통·산업전(Auto Tech Korea 2019) 주최
08월 제4회 코리아 뷰티 & 코스메틱쇼 (K-Beauty&Cosmetic Show 2019) 주최
09월 2019 e-Learning Korea 총괄대행 (주최 : 교육인적자원부, 산업통상자원부)
11월 한-아세안 문화혁신포럼 총괄대행
11월 제5회 국제이벤트 월드커피배틀(Int'l Event, World Coffee Battle) 주최
11월 월드커피리더스포럼 (World Coffee Leaders Forum 2019) 주최
11월 제18회 서울카페쇼 (Seoul Int'l Cafe Show 2019) 주최
12월 본사 사옥 이전(서울시 송파구 백제고분로 9길 5, 스토리 2003 빌딩)

2018년

01월 제4회 살롱뒤쇼콜라 서울 (Salon du Chocola Seoul 2018) 개최
01월 제15회 대한민국 교육박람회 (Education Technology Fair 2018) 주최
03월 매경 창업 & 프랜차이즈쇼 (MK Start up & Franchise Show 2018) 주최
03월 제5회 스위트 코리아 (SWEET KOREA 2018) 주최
04월 제2회 부산 국제 밸런스 페스티벌 (Busan Ballance Festival 2018) 주최
04월 Vietnam Int'l Broadcast & AV Show (VIBA 2018) 주최(Hanoi)
04월 Vietnam Int'l Game & Contents Fair (Vletcon 2018) 주최(Hanoi)
05월 베트남 정식 현지법인 전환 (EXPORUM VIETNAM, Hochiminh City)
05월 제3회 베트남 카페쇼 (Vietnam Int'l Cafe Show 2018) 주최
05월 베트남 국가대표 바리스타 선발전(Vietnam National Barista Campionship 주최
05월 베트남 국가대표 바리스타 선발전(Vietnam National Barista Campionship 주최
05월 Vietnam Int'l LED/OLED Lighting & Digital Signage Show 2018 주최
06월 2018 세계 원자력 및 방사선엑스포 (World Nuclear & Radiation Expo) 주최
06월 제8회 스마트테크 코리아 (Smart-Tech Korea 2018) 주최
06월 2018 무인유통산업전 (VEX 2018) 주최
08월 제3회 코리아 뷰티 & 코스메틱쇼 (K-Beauty & Cosmetic Show 2018) 주최
08월 제1회 국제 향기박람회(Int'l Fragrance Expo) 주최
09월 제6회 중국 북경 카페쇼 (China Int'l Cafe Show 2018) 주최 (CIEC)
08월 2018 e-Learning Korea 총괄대행 (주최 : 교육인적자원부, 산업통상자원부)
08월 제2회 호텔, 레스토랑, 바 산업전 (S.H.E. 2018) 주최
11월 2018 VR/AR & Visual Entertainment Show(VR China) 주최(중국 상하이)
11월 제17회 서울카페쇼 (Seoul Int'l Cafe Show 2018) 주최
11월 제6회 월드커피리더스포럼 (World Coffee Leaders Forum 2018) 주최
11월 제2회 서울커피페스티벌 (The 2nd Seoul Coffee Festival)개최
11월 국제게임전시회 지스타 총괄대행 (G-Star 2018)
11월 아시안애니메이션서밋 (Asian Animation Summit) 개최
11월 생명산업전 개최

2017년

01월 제3회 살롱뒤쇼콜라 서울 (Salon du Chocola Seoul 2017) 개최
01월 제14회 대한민국 교육박람회 (Education Technology Fair 2017) 주최
02월 매경 창업 & 프랜차이즈쇼 (MK Start up & Franchise Show 2017) 주최
02월 제4회 스위트 코리아 (SWEET KOREA 2017) 주최
02월 2017 가정간편식 박람회 (HMR Expo 2017) 주최
03월 Vietnam Int'l Broadcast & AV Show 2017 (VIBA 2017) 주최
03월 제2회 베트남 카페쇼 (Vietnam Int'l Cafe Show 2017) 주최
03월 베트남 국가대표 바리스타 선발전(Vietnam National Barista Campionship) 주최
04월 2017 부산 국제 밸런스 페스티벌 (Busan Ballance Festival 2017) 주최
04월 Vietnam Int'l LED/OLED Lighting & Digital Signage Show 2017 (LEDTEC ASIA 2017) 주최
05월 2017 엠넷 아이돌콘 (M-net Idol con) 공동 주최
05월 회사 사옥이전 (서울시 송파구 문정동 소재 사옥)
06월 2017 세계 원자력 및 방사선엑스포 (World Nuclear & Radiation Expo) 주최
06월 제7회 스마트테크 코리아 (Smart-Tech Korea 2017) 주최
06월 제2회 코리아 뷰티 & 코스메틱쇼 (K-Beauty & Cosmetic Show 2017) 주최
07월 제5회 중국 북경 카페쇼 (China Int'l Cafe Show 2017) 주최 (CIEC)
08월 2017 e-Learning Korea 총괄대행 (주최 : 교육인적자원부, 산업통상자원부)
08월 2017 호텔, 레스토랑, 바 산업전 (S.H.E. 2017) 주최
09월 Outstanding Trade Exhibition 1st Award 수상 (아시아전시총연맹(AFECA))
10월 Reed Exhibitions 그룹과 조인트벤처 리드엑스포럼(Reed-Exporum) 설립
11월 제16회 서울카페쇼 (Seoul Int'l Cafe Show 2017) 주최
11월 2017 월드바리스타챔피온십(WBC, World Barista Championship) 서울개최
11월 제5회 월드커피리더스포럼 (World Coffee Leaders Forum 2017) 주최

11월 제3회 국제이벤트 월드커피배틀(Int'l Event, World Coffee Battle) 주최
11월 제1회 서울 커피 페스티벌 개최 (Seoul Coffee Festival) 주최
11월 국제게임전시회 지스타 총괄대행 (G-Star 2017)
12월 제4회 코리아 크리스마스페어 (Christmas Korea 2017) 주최

2016년

01월 제13회 대한민국 교육박람회 (Education Technology Fair 2016) 주최
03월 매경 창업 & 프랜차이즈쇼 (MK Start up & Franchise Show 2016) 주최
03월 제4회 스위트 코리아 (SWEET KOREA 2016) 주최
05월 제1회 베트남 카페쇼 (Vietnam Int'l Cafe Show 2016) 주최
05월 베트남 국가대표 바리스타 선발전(Vietnam National Barista Campionship) 주최
05월 Vietnam Int'l Photo & Imaging Show 2016 (VIPI 2016) 주최
05월 Vietnam Int'l Broadcast & AV Show 2016 (VIBA 2016) 주최
06월 제6회 스마트테크 코리아 (Smart-Tech Korea 2016) 주최
06월 광주 스위트 코리아, 광주 창업 & 프랜차이즈쇼 주최
07월 제4회 중국 북경 카페쇼 (China Int'l Cafe Show 2016) 주최 (CIEC)
07월 2016 중화권 한류 우수상품 & 서비스 마케팅 대전 (K-Style Fair 2016) 주최
09월 2016 e-Learning Korea 총괄대행 (주최 : 교육과학기술부, 지식경제부)
09월 Vietnam Int'l LED/OLED & Lighting Show 2016 (LEDTEC ASIA 2016) 주최
09월 제1회 코리아 뷰티 & 코스메틱쇼 (K-Beauty & Cosmetic Show 2016) 주최
09월 2016 세계 원자력 및 방사선엑스포 (World Nuclear & Radiation Expo) 주최
11월 제15회 서울카페쇼 (Seoul Int'l Cafe Show 2016) 주최
11월 제4회 월드커피리더스포럼 (World Coffee Leaders Forum 2016) 주최
11월 제2회 국제이벤트 월드커피배틀(Int'l Event, World Coffee Battle) 주최
11월 아시아커피얼라이언스(ACA, Asia Coffee Alliance) 설립
11월 국제게임전시회 지스타 총괄대행 (G-Star 2016)
12월 제1회 카페쇼 상하이 (Shanghai Int'l Cafe Show 2016) 주최 (상해, sniec)
12월 상하이 중화권 한류 우수상품마케팅대전 (Shanghai K-Style Fair 2016) 주최
12월 제3회 코리아 크리스마스페어 (Christmas Korea 2016) 주최
12월 제52회 무역의날 국무총리 표창 수상

2015년

01월 제12회 대한민국 교육박람회 (Education Fair 2015) 주최
03월 매경 창업 & 프랜차이즈쇼 (MK Start up & Franchise Show 2015) 주최
03월 제3회 스위트 코리아 (SWEET KOREA 2015) 주최
04월 2015 말레이시아 카페쇼 (Malaysia Int'l Cafe Show 2015) 주최
04월 2017 월드바리스타챔피온십(WBC, World Barista Championship) 대회 서울 유치확정 및 MOU 체결(미국 시애틀, SCAA)
05월 세계교육포럼 KERIS/서울시교육청관 총괄대행
05월 Vietnam Int'l Photo & Imaging Show 2015 (VIPI 2015) 주최
05월 Vietnam Int'l LED/OLED & Lighting Show 2015 (LEDTEC ASIA 2015) 주최
05월 Vietnam Int'l Broadcast & AV Show 2015 (VIBA 2015)
06월 제5회 스마트테크 코리아 (Smart-Tech Korea 2015) 주최
07월 제3회 중국 북경 카페쇼 (China Int'l Cafe Show 2015) 주최 (CIEC)
07월 2015 중화권 한류 우수상품 & 서비스 마케팅 대전 (K-Style Fair 2015) 주최
08월 중국 정식법인 설립 (EXPORUM CHINA, Shanghai)
09월 2015 세계 원자력 및 방사선엑스포 (World Nuclear & Radiation Expo) 주최
09월 2015 e-Learning Korea 총괄대행 (주최 : 교육과학기술부, 지식경제부)
11월 제14회 서울카페쇼 (Seoul Int'l Cafe Show 2015) 주최
11월 제1회 국제이벤트 월드커피배틀(Int'l Event, World Coffee Battle) 주최
11월 제3회 월드커피리더스포럼 (World Coffee Leaders Forum 2015) 주최
11월 국제게임전시회 지스타 총괄대행 (G-Star 2015)
12월 제2회 코리아 크리스마스페어 (Christmas Korea 2015) 주최

2014년

01월 제11회 대한민국 교육박람회 (Education Fair 2014)
01월 제2회 살롱 뒤 쇼콜라 서울 (Salon du Chocola Seoul) 개최
02월 대표이사 (사)한국전시주최자협회(KEOA) 회장 취임
03월 2014 매경 창업 & 프랜차이즈쇼 (MK Start up & Franchise Show) 주최
03월 제2회 SWEET Korea (디저트 & 팬시푸드 페스티벌) 주최
05월 Vietnam Int'l Photo & Imaging 2014 (VIPI 2014) 주최 (Hochiminh, SECC)
05월 Vietnam Int'l LED/OLED & Technology Show 2014 (LEDTEC ASIA 2014)
05월 Vietnam Int'l Broadcast & AV Show 2014 (VIBA 2014) 주최
06월 대표이사 (사)한국서비스산업총연합회 부회장 선임
06월 제4회 스마트테크 코리아 (Smart-Tech Korea 2014) 주최
07월 제2회 중국 북경 카페쇼 (China Int'l Cafe Show 2014) 주최 (CIEC)
08월 대표이사 (사)한국전시산업진흥회(AKEI) 부회장 선임
08월 베트남 연락사무소 호치민 이전 (EXPORUM VIETNAM, Hochiminh City)
09월 2014 세계 원자력 및 방사선엑스포 (World Nuclear & Radiation Expo) 주최
09월 2014 e-Learning Korea 총괄대행 (주최 : 교육과학기술부, 지식경제부)
11월 2014 스마트 e-Learning 부산 박람회 주최
11월 제13회 서울카페쇼 (Seoul Int'l Cafe Show 2014) 주최
11월 UN산하 국제커피기구(ICO, International Coffee Organization) 로베리오 실바(Roberio Silva, Brasil)위원장 초청 방한
11월 제2회 월드커피리더스포럼 (World Coffee Leaders Forum 2014) 주최
11월 국제게임전시회 지스타 총괄대행 (G-Star 2014)
12월 2014 코리아 크리스마스페어 (Christmas Korea) 주최
12월 제50회 무역의날 산업포장 수상

2013년

01월 제1회 살롱뒤쇼콜라 서울 (Salon du Chocola Seoul) 개최
01월 제10회 교육박람회 (Education Fair 2013) 주최
03월 2013 패키징월드 (Packaging World 2013) 주최
03월 2013 SWEET Korea (디저트 & 팬시푸드 페스티벌) 주최
03월 Singapore CAFE ASIA 2013 주최 (장소 : Marina Bay Sands)
04월 Vietnam Int'l Digital Photo & Imaging Show 2013 (VIPI 2013) & Vietnam Int'l Broadcast & AV Show 2013 (VIBA 2013) 주최
05월 굿게임쇼 코리아 2013 총괄대행 (Good-Game Show 2013)
05월 Singapore Int'l LED/OLED Show 2013 (LEDTEC ASIA 2013) 주최
06월 제3회 스마트테크 코리아 (Smart M-Tech Korea 2013) 주최
06월 2013 매경 창업 & 프랜차이즈쇼 (MK Start up & Franchise Show) 주최
08월 제1회 중국 북경 카페쇼 (Cafe Show China 2013) 주최 (CIEC)
09월 Power Tech Korea 2013 (Battery Korea, Lighting Korea, EV/Smart Car, Nuclear Expo) 주최
09월 제8회 이러닝국제박람회 총괄 (주최 : 교육과학기술부, 지식경제부)
09월 UN산하 국제커피기구(ICO) 50주년 행사 초청참가 (Brasil, Belo Horizonte)
10월 2013 스마트융합산업전 주최
10월 베트남 조명산업전 (Vietnam LED/OLED Lighting World 2013) 주최
11월 제12회 서울카페쇼 (Seoul Int'l Cafe Show 2013) 주최
11월 UN산하 국제커피기구(ICO, International Coffee Organization) 로베리오 실바(Roberio Silva, Brasil)위원장 초청 방한
11월 제1회 월드커피리더스포럼 (World Coffee Leaders Forum 2013) 주최
11월 2013 스마트 e-Learning 부산 박람회 주최
11월 국제게임전시회 지스타 총괄대행 (G-Star 2013)
12월 대한민국 재테크 박람회 총괄대행 (주최 : 조선일보)
12월 아시아 애니메이션 서밋 2013 총괄대행

2012년

01월 제9회 교육박람회 (Education Fair 2012) 주최
03월 교육기부박람회 총괄 대행
03월 싱가폴 조명산업전(Singapore Int'l LED/OLED Technology Show) 주최 (LEDTEC ASIA 2012, 싱가폴 Suntec-city)
05월 APEC 교육부장관 회의 운영대행
06월 제2회 스마트테크 코리아 (Smart-Tech Korea 2012) 주최
08월 2012 경기기능성게임 페스티벌 총괄대행
08월 Vietnam Int'l Digital Photo & Imaging Show 2012 (VIPI 2012) 주최
08월 부산 스마트이러닝쇼 주최
08월 세계 원자력 및 방사선엑스포 (World Nuclear & Radiation Expo 2012) 주최
08월 생명산업전 총괄대행 (주최: 농림수산식품부)
08월 진로직업박람회 총괄대행 (주최 : 고용노동부, 교육과학기술부)
08월 서울진로직업박람회 총괄대행 (주최 ; 서울시 교육청)
08월 ITS GAME 총괄대행 (주최: 한국콘텐츠진흥원)
09월 제7회 이러닝국제박람회 총괄 (주최 : 교육과학기술부, 지식경제부)
10월 제5회 국제조명산업전 (LED/OLED Lighting Fair 2012) 주최
10월 전기자동차 전지산업전 주최 (EV/SMART CAR & Battery Korea 2012)
11월 2012 디지털미디어페어 (Digital Media Fair 2012) 주최
11월 국제게임전시회 지스타 총괄대행 (G-Star 2012)
11월 제11회 서울카페쇼 (Seoul Int'l Cafe Show 2012) 주최
11월 LED@SHOW 주최

2011년

01월 아세안 카페산업 세미나 및 비즈니스 상담회 개최 (주최: 한·아세안센터)
01월 한국전시산업진흥회(AKEI) 가입
01월 UFI (Global Association of the Exhibition) 가입
01월 영어 및 외국어교육박람회 주최
01월 자격증 및 평생교육박람회 주최
01월 제8회 교육박람회 (Education Fair 2011) 주최
02월 국제 게임개발자회의(GDC, Game Developers Conference) 대행 (샌프란시스코)
02월 제1회 e-Icon 세계대회 총괄 대행
03월 국제전시협회, IAEE(INT'L Association of Exhibition, Event) 가입
03월 국제전시주최자연맹, SISO(Society of Indipendent Show Organizers) 가입
06월 제1회 스마트테크 코리아 (Smart-Tech Korea 2011) 주최
06월 전기자동차 전지산업전 주최 (EV/Smart Car & Battery Korea 2011)
09월 제6회 이러닝국제박람회 총괄 (주최 : 교육과학기술부, 지식경제부)
09월 제5회 국제조명산업전 (LED/OLED Lighting Fair 2011) 주최

10월 2011 경기기능성게임 페스티벌 총괄대행
11월 제10회 서울카페쇼 (Seoul Int'l Cafe Show 2011) 주최
11월 국제게임전시회 지스타 총괄대행 (G-Star 2011)
12월 2011 디지털미디어페어 (Digital Media Fair 2011) 주최

2010년
01월 제2회 맛있는 공부 교육대전 주최
01월 제7회 교육박람회 (Education Fair 2010) 주최
06월 생명산업 DNA#전 총괄대행(주최: 농림수산식품부, 미래기획위원회)
07월 베트남 하노이 연락사무소 설립 (EXPORUM VIETNAM, Hanoi)
09월 TCEB FORUM "Thailand Invitation" 총괄대행 (주최: 태국전시컨벤션 뷰로)
09월 경기기능성게임 페스티벌 대행 (주최: 경기도, 성남시)
09월 제5회 이러닝국제박람회 총괄 (주최 : 교육과학기술부, 지식경제부)
10월 터키 CeBIT Eurasia 2010 "Smart Learning Korea" 총괄 (주최: 지식경제부)
10월 제4회 국제조명산업전 (LED/OLED Lighting Fair 2010) 주최
11월 진로직업박람회 총괄대행 (주최 : 고용노동부, 교육과학기술부)
11월 제9회 서울카페쇼 (Seoul Int'l Cafe Show 2010) 주최
11월 제5회 서울팬시푸드페스티벌 (Seoul Int'l Fancy Food Festival 2010) 주최
11월 국제게임전시회 지스타 총괄대행 (G-Star 2010)
11월 한중게임문화축제 총괄대행 (주최 : 문화체육관광부, 부산광역시)
12월 AFECA (Asian Federation of Exhibition and Coference Associtaions) 가입

2009년
01월 제1회 초중등교육대전 (Education Expo 2009) 주최
01월 제6회 교육박람회 (Education Fair 2009) 주최
04월 제12회 에듀엑스포(교육정보화박람회) 지방순회 총괄대행(주최: 교육인적자원부)
06월 제4회 한국국제 신재생에너지 전지산업전 주최
(Korea Int'l New&Renewable Energy, Battery Expo 2009)
09월 2009 그린에너지 정책과 전략 심포지업 총괄 (주최 : 한국기계연구원)
09월 2009 두바이 GITEX e-Learing Korea관 총괄대행 (주최 : 지식경제부)
09월 제4회 이러닝국제박람회 총괄 (주최 : 교육과학기술부, 지식경제부)
10월 2009 진로/직업박람회 (Job/Occupation Fair 2009) 총괄 대행
10월 제2회 국제조명산업전 (Lighting Fair 2008) 주최
10월 2009 뉴질랜드 방송통신 로드쇼 총괄대행 (주최 : 방송통신위원회)
10월 제3회 국제조명산업전 (LED/OLED Lighting Fair 2009) 주최
11월 제8회 서울카페쇼 (Seoul Int'l Cafe Show 2009) 주최
11월 제4회 서울팬시푸드페스티벌 (Seoul Int'l Fancy Food Festival 2009) 주최
12월 교육과학기술부 장관 표창 수상

2008년
01월 제3회 오피스 비즈니스페어 (Ofiice Business Fair 2008) 주최
01월 제5회 교육박람회 (Education Fair 2008) 주최
06월 2008 대한민국 전자정부 홍보관 총괄대행
09월 지식경제부 전시사업자 등록
09월 제3회 이러닝국제박람회 총괄대행 (주최 : 교육과학기술부, 지식경제부)
10월 한국조명기술연구소 감사패 수상
10월 IPTV/VoIP WORLD EXPO 2008 주관
(주최 : 방송통신위원회, 문화체육관광부, 지식경제부)
11월 제7회 서울카페쇼 (Seoul Int'l Cafe Show 2008) 주최
11월 제3회 서울팬시푸드페스티벌 (Seoul Int'l Fancy Food Festival 2008) 주최
11월 아름다운가게 감사패 수상
11월 제3회 국제 빌딩/청소/위생/서비스 산업전 (Clean Korea 2008) 주최
12월 무역의 날 기념 지식경제부장관 표창 수상

2007년
01월 제2회 오피스/비즈니스페어 (Office/Business Fair 2007) 선정
01월 제4회 교육박람회 (Education Fair 2007) 주최
04월 문화관광부 국제회의 기획업 등록
05월 제3회 한국국제전지산업전 (Battery Korea 2007) 주최
05월 벤처기업 인증 (지식서비스 기반)
06월 중소기업기술혁신협회(INNOBIZ협회) 회원가입
09월 2007 전자정부박람회 총괄 대행 (주최 : 행정자치부)
09월 제6회 충청권 벤처프라자 총괄대행 (주최 : 충청남도, 대전광역시, 충청북도)
09월 제2회 이러닝국제박람회 총괄대행 (주최 : 교육인적자원부, 산업자원부)
10월 제1회 국제조명산업전 (Lighting Fair 2007) 주최
11월 일본 INCHEM TOKYO 2007 한국관 구성
11월 제3회 VoIP IP Multimedia World 주최 (정보통신부)
11월 제6회 서울카페쇼 (Seoul Int'l Cafe Show 2007) 주최
11월 제2회 서울팬시푸드페스티벌 (Seoul Int'l Fancy Food Festival 2007) 주최
11월 2007 소프트엑스포(Softexpo 2007) 충북관 총괄대행

2006년
02월 제3회 교육박람회 (Education Fair 2006) 주최
02월 제1회 오피스&비즈니스페어 (Office&Business Fair 2006) 주최
06월 2006 서울 어울오름 중소기업 한마당 행사총괄 (주최 : 서울이업종교류연합회)
09월 2006 전원마을페스티벌 총괄대행 (주최 : 농림부, 한국농촌공사)
09월 제5회 충청권 벤처프라자 총괄대행 (주최 : 충청남도, 대전광역시, 충청북도)
10월 서울카페쇼 (Seoul Int'l Cafe Show 2006) 주최
10월 제2회 WFBSC/국제클린페어(WFBSC Int'l Clean Fair 2006) 주최
11월 제2회 VoIP IP Multimedia World 주최 (정보통신부)
11월 제1회 서울팬시푸드페스티벌 (Seoul Int'l Fancy Food Festival 2006) 주최

2005년
01월 한국전시주최자협회(KEOA) 정회원 가입
01월 제2회 교육박람회(Education Fair 2005) 주최
03월 제3회 웰빙페어 Fall (Natural Product & Well-Being Fair 2005) 주최
10월 제2회 한국국제전지산업전 (Battery Korea 2005) 주최
10월 2005 서울국제약사학술대회 총괄대행 (주최 : 서울시약사회)
11월 제1회 VoIP IP Multimedia World 주최
11월 서울카페쇼 (Seoul Int'l Cafe Show 2005) 주최
11월 일본 화학산업전(INCHEM TOKYO 2005) 한국관 구성
11월 APEC IT KOREA "e-Learning"관 행사 총괄대행 (주최 : 산업자원부)

2004년
01월 제1회 교육박람회 (Education Fair 2004) 주최
05월 제1회 웰빙페어 (Natural Porducts & Well-Being Fair 2004) 주최
07월 일본 능률협회(JMA)와 업무협정(MOU) 체결
07월 제2회 펜션피아 박람회 총괄대행 (주최 : 한국노총)
07월 제1회 국제빌딩관리산업전 (KIBS 2004) 주최
10월 제2회 대한민국 창업 및 채용박람회 대행 (주최 : 조선일보, 한국노총)
11월 제2회 Enterprise Management Fair 대행 (주최 : 정보통신부, CNET Korea)
11월 제2회 웰빙페어 Fall (Natural Product & Well-Being Fair 2004) 주최
11월 서울카페쇼 (Seoul Int'l Cafe Show 2004) 주최

2003년
04월 (주)엑스포럼 설립
10월 충청벤처플라자 총괄대행 (주최 : 충청북도, 충청남도, 대전광역시)
10월 한국국제전지산업전 (Battery Korea 2003) 주최
11월 서울카페쇼 (Seoul Int'l Cafe Show 2003) 주최

Global Partners

America

SCA (Specialty Coffee Association)

WCE (World Coffee Event)
IWCA (International Women's Coffee Alliance)

Reed POP

Europe

독일
DIDACTA (GEE GmbH)

영국
ICO (Int'l Coffee Organization)
SCAE (Specialty Coffee Association of Europe)
Reed Exhibitions

프랑스
Event International
Reed MIDEM

Asia

중국
CIEC (China Int'l Exhibition Center)
CCPIT
Reed Exhibitions China
Zhongshan Tengda Sega Exhibition Co.,Ltd
China Joy (Howell Expo)

일본
SCAJ (Specialty Coffee Association of Japan)
JMA (Japan management Association)
TSO (Trade Show Organization)
Global Information, Inc.

싱가폴
STB(Singapore Tourism Board)
EES Exhibition & Event Services
The Planner Affairs Pte.

대만
WEC

말레이시아
Kaizer Exhibitions

홍콩
Asia World-Expo

인도네시아
PT. Royalindo
Reed Panorama

인도
RAJESH & COMPANY

태국
Reed-Tradex, IMPACT

필리핀
PETCO (Philippine Exhibitions and Trade Corp.)

www.exporum.com

GOOD TO GREAT

CONNECT

<오시는 길>

(주) 엑스포럼

Korea 서울특별시 송파구 백제고분로 9길 5 (스토리 2003) (05561)
Story 2003 Bldg, 5, Baekjegobun-ro 9-gil, Songpa-gu, Seoul, 05561, Republic of Korea.
TEL : 02-2051-3322 FAX : 02-2051-3326 E-mail : info@exporum.com

China 9F, 901 N0.309, Yuyuan Road, Jing'an District, Shanghai

Vietnam 9F, Vietnam business Center Bidg, 57 Ho Tung Mau St, Ben Nghe Ward, Q 1, HCMC

U.S.A 2408 108TH Ave NE, Bellevue, WA, 98004
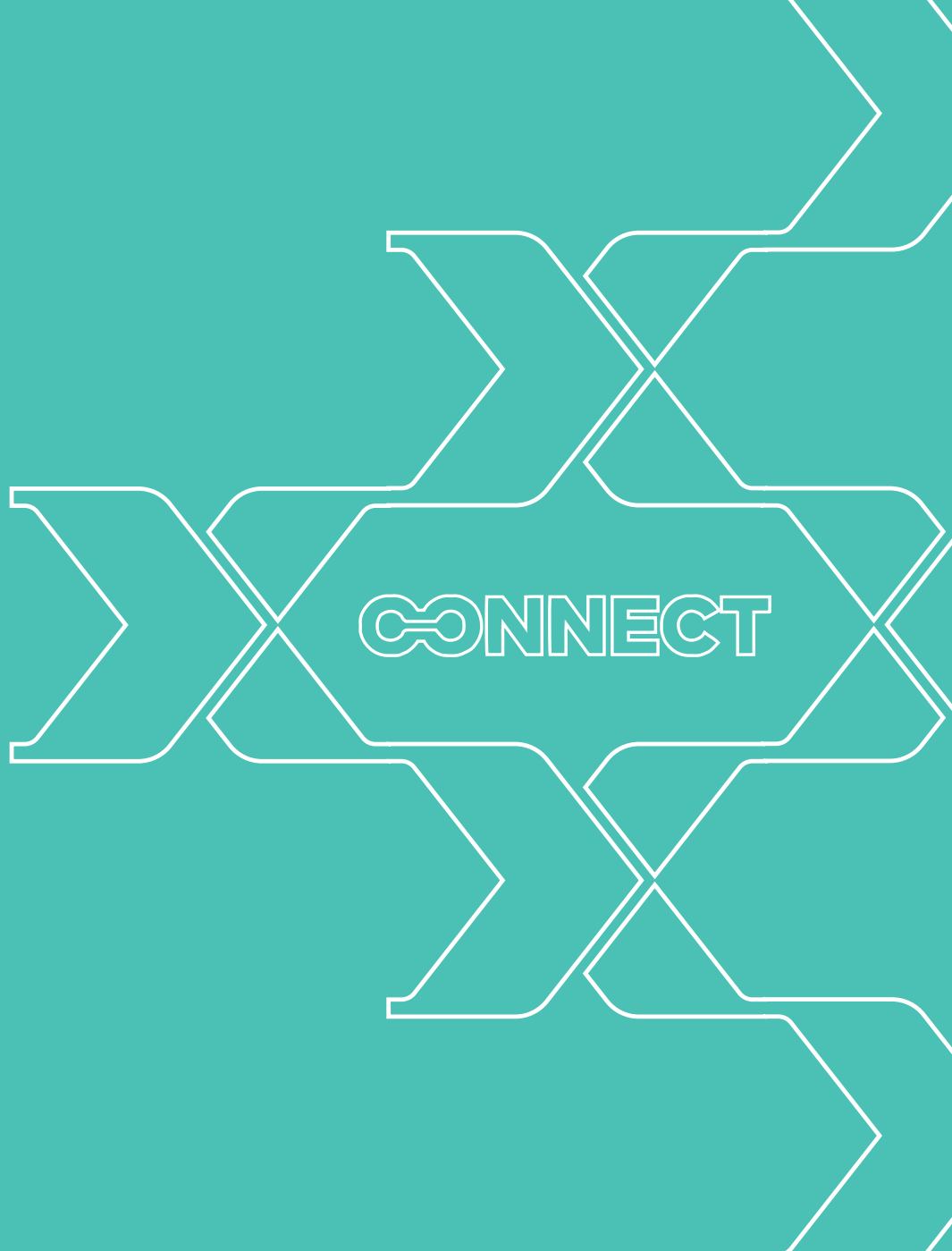
www.exporum.com